

VERKOPEN • AANKOPEN • TAXATIES



Buisman Makelaars

Wij zorgen dat u zich thuis voelt



Botter 12-44 te Lelystad

T 0320-20 20 40 • BUISMANMAKELAARS.NL



Bent u op zoek naar een heerlijke 2-laags tussenwoning welke volledig is voorzien van KUNSTSTOF kozijnen? Een maar liefst ca. 13 meter diepe achtertuin tuin welke op op het westen is gelegen? Op loop/fiets afstand van het Centrum en het Centraal Station en toch vrij gelegen?

Kom dan eens kijken bij deze woning welke is gelegen in een zeer geliefde wijk en dan ook nog op steenworp afstand van het stadshart! Deze woning staat op een kavel van maar liefst 159m² eigen grond. Daarnaast beschikt u hier over een ruime tuingerichte woonkamer, met zijkamer", een moderne open keuken met inbouw apparatuur, drie slaapkamers en een complete, in 2003 vernieuwde badkamer.

Bent u op zoek naar een min of meer instapklare woning en ziet u zich al helemaal wonen in de geliefde wijk Botter?. Dan is dit zeker een woning voor u!

Prijs: € 325.000,00 k.k.

Aanvaarding: In overleg.

Bijzonderheden:

- Bouwjaar: 1978
- Perceeloppervlakte: ca. 159m²
- Woonoppervlakte: ca. 102m²
- Inhoud: ca. 377m³
- De woning is geheel voorzien van kunststof kozijnen met dubbele HR++ beglazing en een schuifpui
- In 2003 volledig vernieuwde luxe badkamer
- Keurige, niet minder dan 13 meter diepe achtertuin welke op het Westen is gesitueerd
- Eigenlijk gewoon instapklaar!
- De berging is vanuit de buitenzijde ook bereikbaar
- CV: Remeha Calenta uit 2013, huur (circa € 30,-- per maand), afkoopsom per 1 februari 2024 bedraagt € 532,--
- Stadshart, basisscholen, NS- en busstation op loopafstand
- Er is een mogelijkheid om grond aan de achterzijde van de woning bij te kopen
- Alle gepubliceerde en vermelde maatvoering en informatie is indicatief, waaraan nadrukkelijk geen rechten kunnen worden ontleend.



Meer informatie? Kijk op [BuismanMakelaars.nl](https://www.buismanmakelaars.nl)
Deze woning kopen? Neem uw eigen NVM-aankoopmakelaar mee!



INDELING



BEGANE GROND

Entree; hal met meterkast, doorgang naar de inpannige berging; open keuken aan de voorzijde van de woning, uitgevoerd in modern witte kleurstelling en voorzien van de navolgende inbouw apparatuur: 4 pits gas kookplaat, RVS afzuigkap, combi-oven, koelkast en een volledig geïntegreerde vaatwasser; tuingerichte woonkamer met "zijkamer" (totaal ca. 37m²) met een schuifpui welke u toegang biedt tot de tuin; tussenhall met de trapopgang naar de eerste verdieping, trapkast alsmede een toilet met fonteintje.

De begane grond is voorzien van een laminaat vloer.



EERSTE VERDIEPING

Overloop; fraaie, in 2003 volledig vernieuwde badkamer welke is voorzien van elektrische vloerverwarming, volledige betegeling, een separate douchehoek, wastafelmeubel, designradiator, de wasmachine aansluiting, vrijhangend tweede toilet en een raam voor daglicht toetreding en ventilatie; drie ruime slaapkamers van respectievelijk ca. 13,5 / 11,9 en 9,4m².

Ook deze verdieping is voorzien van een laminaat vloer.



TUIN

Georiënteerd op het westen, afmeting ca. 6 x 13 meter. De achtertuin is voorzien van grotendeels bestrating, diverse beplanting in borderbakken, een vrijstaande houten tuinhuis/berging en hout/betonpalen erfafscheiding. Door het ontbreken van directe achterburen kunt u genieten van maximale privacy.



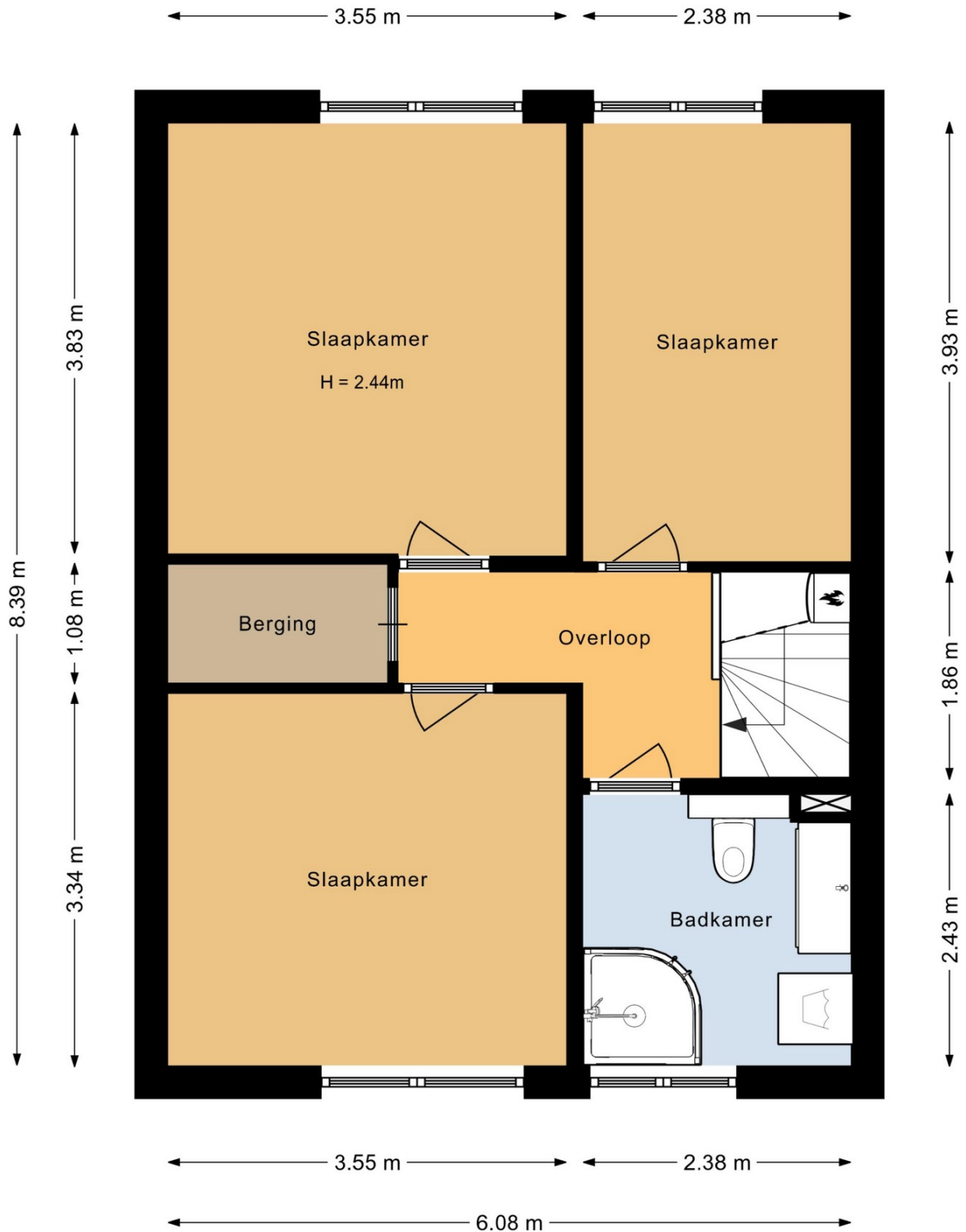



Nederlandse Vereniging van Makelaars
in onroerende goederen en Vastgoeddeskundigen NVM
Lijst van zaken behorende bij het perceel: **Botter 12-44 te Lelystad**

Voor de onderstaande zaken -ongeacht of ze roerend dan wel onroerend zijn- geldt dat ze soms wel en soms niet in de woning achterblijven. Wilt u aangeven wat in uw situatie het geval is?

Woning
Interieur

Verlichting, te weten:

- inbouwspots/dimmers	<input checked="" type="checkbox"/>	<input type="checkbox"/>	<input type="checkbox"/>	<input type="checkbox"/>
- losse (hang)lampen	<input checked="" type="checkbox"/>	<input type="checkbox"/>	<input type="checkbox"/>	<input type="checkbox"/>
- plafonnieres	<input checked="" type="checkbox"/>	<input type="checkbox"/>	<input type="checkbox"/>	<input type="checkbox"/>

(Losse)kasten, legplanken, te weten:

- vitrinekast keuken	<input checked="" type="checkbox"/>	<input type="checkbox"/>	<input type="checkbox"/>	<input type="checkbox"/>
- kledingkast slaapkamer	<input checked="" type="checkbox"/>	<input type="checkbox"/>	<input type="checkbox"/>	<input type="checkbox"/>

Raamdecoratie/zonwering binnen, te weten:

- gordijnrails/ gordijnen/ vitrages	<input checked="" type="checkbox"/>	<input type="checkbox"/>	<input type="checkbox"/>	<input type="checkbox"/>
- jaloezieën/ luxaflex	<input checked="" type="checkbox"/>	<input type="checkbox"/>	<input type="checkbox"/>	<input type="checkbox"/>
-	<input type="checkbox"/>	<input type="checkbox"/>	<input type="checkbox"/>	<input type="checkbox"/>

Vloerdecoratie, te weten:

- vloerbedekking	<input type="checkbox"/>	<input type="checkbox"/>	<input type="checkbox"/>	<input checked="" type="checkbox"/>
- laminaat	<input checked="" type="checkbox"/>	<input type="checkbox"/>	<input type="checkbox"/>	<input type="checkbox"/>
- plavuizen (berging)	<input checked="" type="checkbox"/>	<input type="checkbox"/>	<input type="checkbox"/>	<input type="checkbox"/>

(Voorzet) openhaard met toebehoren

	<input type="checkbox"/>	<input type="checkbox"/>	<input type="checkbox"/>	<input checked="" type="checkbox"/>
--	--------------------------	--------------------------	--------------------------	-------------------------------------

Allesbrander	<input type="checkbox"/>	<input type="checkbox"/>	<input type="checkbox"/>	<input checked="" type="checkbox"/>
--------------	--------------------------	--------------------------	--------------------------	-------------------------------------

Houtkachel/ (gas) kachels	<input type="checkbox"/>	<input type="checkbox"/>	<input type="checkbox"/>	<input checked="" type="checkbox"/>
---------------------------	--------------------------	--------------------------	--------------------------	-------------------------------------

Designradiator(en) badkamer	<input checked="" type="checkbox"/>	<input type="checkbox"/>	<input type="checkbox"/>	<input type="checkbox"/>
-----------------------------	-------------------------------------	--------------------------	--------------------------	--------------------------

Overig, te weten:				
-------------------	--	--	--	--

- Spiegel(s) los of vast	<input checked="" type="checkbox"/>	<input type="checkbox"/>	<input type="checkbox"/>	<input type="checkbox"/>
--------------------------	-------------------------------------	--------------------------	--------------------------	--------------------------

Welke ruimtes: toilet				
-----------------------	--	--	--	--

Keuken

Keukenblok (met bovenkasten)	<input checked="" type="checkbox"/>	<input type="checkbox"/>	<input type="checkbox"/>	<input type="checkbox"/>
------------------------------	-------------------------------------	--------------------------	--------------------------	--------------------------

Keuken (inbouw)apparatuur, te weten:

- Kookplaat/ (gas) fornuis	<input checked="" type="checkbox"/>	<input type="checkbox"/>	<input type="checkbox"/>	<input type="checkbox"/>
- afzuigkap	<input checked="" type="checkbox"/>	<input type="checkbox"/>	<input type="checkbox"/>	<input type="checkbox"/>
- (combi)-oven	<input type="checkbox"/>	<input type="checkbox"/>	<input type="checkbox"/>	<input checked="" type="checkbox"/>
- (combi)-magnetron	<input checked="" type="checkbox"/>	<input type="checkbox"/>	<input type="checkbox"/>	<input type="checkbox"/>
- koelkast	<input checked="" type="checkbox"/>	<input type="checkbox"/>	<input type="checkbox"/>	<input type="checkbox"/>
- vriezer	<input type="checkbox"/>	<input type="checkbox"/>	<input type="checkbox"/>	<input checked="" type="checkbox"/>
- vaatwasser	<input checked="" type="checkbox"/>	<input type="checkbox"/>	<input type="checkbox"/>	<input type="checkbox"/>
- Quooker	<input type="checkbox"/>	<input type="checkbox"/>	<input type="checkbox"/>	<input checked="" type="checkbox"/>

Sanitair/sauna

Toilet met de volgende toebehoren:

- toiletrolhouder	<input checked="" type="checkbox"/>	<input type="checkbox"/>	<input type="checkbox"/>	<input type="checkbox"/>
- toiletborstel(houder)	<input checked="" type="checkbox"/>	<input type="checkbox"/>	<input type="checkbox"/>	<input type="checkbox"/>
-	<input type="checkbox"/>	<input type="checkbox"/>	<input type="checkbox"/>	<input type="checkbox"/>

Badkamer met de volgende toebehoren:

- wastafelmeubel	<input checked="" type="checkbox"/>	<input type="checkbox"/>	<input type="checkbox"/>	<input type="checkbox"/>
- planchet	<input checked="" type="checkbox"/>	<input type="checkbox"/>	<input type="checkbox"/>	<input type="checkbox"/>
- toiletkast	<input type="checkbox"/>	<input type="checkbox"/>	<input type="checkbox"/>	<input checked="" type="checkbox"/>
- toiletrolhouder	<input checked="" type="checkbox"/>	<input type="checkbox"/>	<input type="checkbox"/>	<input type="checkbox"/>



Nederlandse Vereniging van Makelaars
in onroerende goederen en Vastgoeddeskundigen NVM
Lijst van zaken behorende bij het perceel: **Botter 12-44 te Lelystad**

Voor de onderstaande zaken -ongeacht of ze roerend dan wel onroerend zijn- geldt dat ze soms wel en soms niet in de woning achterblijven. Wilt u aangeven wat in uw situatie het geval is?

- toiletborstel(houder)	<input checked="" type="checkbox"/>	<input type="checkbox"/>	<input type="checkbox"/>	<input type="checkbox"/>
-	<input type="checkbox"/>	<input type="checkbox"/>	<input type="checkbox"/>	<input type="checkbox"/>
Sauna met toebehoren	<input type="checkbox"/>	<input type="checkbox"/>	<input type="checkbox"/>	<input checked="" type="checkbox"/>

Exterieur/installaties/veiligheid/energiebesparing

Schotel/antenne	<input type="checkbox"/>	<input type="checkbox"/>	<input type="checkbox"/>	<input checked="" type="checkbox"/>
Brievenbus	<input checked="" type="checkbox"/>	<input type="checkbox"/>	<input type="checkbox"/>	<input type="checkbox"/>
(Voordeur)bel	<input checked="" type="checkbox"/>	<input type="checkbox"/>	<input type="checkbox"/>	<input type="checkbox"/>
Alarminstallatie	<input type="checkbox"/>	<input type="checkbox"/>	<input type="checkbox"/>	<input checked="" type="checkbox"/>
(Veiligheids)sloten en overige inbraakpreventie	<input type="checkbox"/>	<input type="checkbox"/>	<input type="checkbox"/>	<input checked="" type="checkbox"/>
Rookmelders	<input checked="" type="checkbox"/>	<input type="checkbox"/>	<input type="checkbox"/>	<input type="checkbox"/>
Zonnescherm	<input checked="" type="checkbox"/>	<input type="checkbox"/>	<input type="checkbox"/>	<input type="checkbox"/>
CV met toebehoren	<input checked="" type="checkbox"/>	<input type="checkbox"/>	<input type="checkbox"/>	<input type="checkbox"/>
(Klok)thermostaat	<input checked="" type="checkbox"/>	<input type="checkbox"/>	<input type="checkbox"/>	<input type="checkbox"/>
Warmwatervoorziening, te weten:				
- via CV-installatie	<input checked="" type="checkbox"/>	<input type="checkbox"/>	<input type="checkbox"/>	<input type="checkbox"/>
- boiler	<input type="checkbox"/>	<input type="checkbox"/>	<input type="checkbox"/>	<input checked="" type="checkbox"/>
- close-in boiler	<input type="checkbox"/>	<input type="checkbox"/>	<input type="checkbox"/>	<input checked="" type="checkbox"/>
Mechanische ventilatie in badkamer (buisventilator)	<input checked="" type="checkbox"/>	<input type="checkbox"/>	<input type="checkbox"/>	<input type="checkbox"/>
Luchtbehandeling	<input type="checkbox"/>	<input type="checkbox"/>	<input type="checkbox"/>	<input checked="" type="checkbox"/>
Isolatievoorzieningen (voorzetramen/radiatorfolie etc.), te weten:				
-	<input type="checkbox"/>	<input type="checkbox"/>	<input type="checkbox"/>	<input checked="" type="checkbox"/>
Veiligheidsschakelaar wasautomaat	<input type="checkbox"/>	<input type="checkbox"/>	<input type="checkbox"/>	<input type="checkbox"/>
Waterslot wasautomaat	<input type="checkbox"/>	<input type="checkbox"/>	<input type="checkbox"/>	<input checked="" type="checkbox"/>
Zonnepanelen stuks, bouwjaar	<input type="checkbox"/>	<input type="checkbox"/>	<input type="checkbox"/>	<input checked="" type="checkbox"/>

**Tuin
Inrichting**

Tuinaanleg/bestrating	<input checked="" type="checkbox"/>	<input type="checkbox"/>	<input type="checkbox"/>	<input type="checkbox"/>
Beplanting	<input checked="" type="checkbox"/>	<input type="checkbox"/>	<input type="checkbox"/>	<input type="checkbox"/>
Buitenverlichting	<input checked="" type="checkbox"/>	<input type="checkbox"/>	<input type="checkbox"/>	<input type="checkbox"/>
Tuinhuis/buitenberging	<input checked="" type="checkbox"/>	<input type="checkbox"/>	<input type="checkbox"/>	<input type="checkbox"/>
Werkbank in tuinhuis/berging	<input checked="" type="checkbox"/>	<input type="checkbox"/>	<input type="checkbox"/>	<input type="checkbox"/>
(Broei)kas	<input type="checkbox"/>	<input type="checkbox"/>	<input type="checkbox"/>	<input checked="" type="checkbox"/>
Overige tuin, te weten:				
- (sier)hek/ schutting	<input checked="" type="checkbox"/>	<input type="checkbox"/>	<input type="checkbox"/>	<input type="checkbox"/>
- vlaggenmast(houder)	<input type="checkbox"/>	<input type="checkbox"/>	<input type="checkbox"/>	<input checked="" type="checkbox"/>
- losse planten potten	<input checked="" type="checkbox"/>	<input type="checkbox"/>	<input type="checkbox"/>	<input type="checkbox"/>
- laadpaal	<input type="checkbox"/>	<input type="checkbox"/>	<input type="checkbox"/>	<input checked="" type="checkbox"/>

Overig

Zijn er zaken die geen eigendom zijn van verkoper omdat er sprake is van een leasecontract. Zo ja, neemt verkoper de zaak mee of moet het betreffende contract worden overgenomen?

CV ketel	<input type="checkbox"/>	<input type="checkbox"/>	<input type="checkbox"/>	<input checked="" type="checkbox"/>
----------	--------------------------	--------------------------	--------------------------	-------------------------------------

LOCATIE & KADASTRALE KAART

Kadastrale kaart

Uw referentie: Botter 12-44



<p>12345 Perceelnummer</p> <p>25 Huisnummer</p> <p>— Vastgestelde kadastrale grens</p> <p>— Voorlopige kadastrale grens</p> <p>— Administratieve kadastrale grens</p> <p>— Bebouwing</p>	<p>Schaal 1: 500</p> <p>Kadastrale gemeente Lelystad</p> <p>Sectie O</p> <p>Perceel 2957</p>	
--	--	--

Aan dit uittreksel kunnen geen betrouwbare maten worden ontleend.
De Dienst voor het kadaster en de openbare registers behoudt zich de intellectuele eigendomsrechten voor, waaronder het auteursrecht en het databankrecht.



MEER INFORMATIE? KIJK OP BUISMANMAKELAARS.NL
DEZE WONING KOPEN? NEEM UW EIGEN NVM-AANKOOPMAKELAAR MEE!



INFORMATIE BELASTINGEN & HEFFINGEN



BELASTINGEN & HEFFINGEN 2023

Onroerendezaakbelasting - ozb - (eigen woning)
0,1184% van de WOZ-waarde

Onroerendezaakbelasting - ozb - (niet-woning)
Eigenaar: 0, 5555% van de WOZ-waarde
Gebruikers: 0,1988%

Afvalstoffenheffing
€ 304,56 (1 persoonshuishouden)
€ 345,60 (2 persoonshuishouden)
€ 379,80 (3 persoonshuishouden)
€ 446,88 (4 of meerpersoonshuishouden)

Rioolheffing
€ 121,32 (1-persoonshuishouden)
€ 171,72 (2-persoonshuishouden)
€ 212,16 (3-persoonshuishouden)
€ 291,00 (4 of meerpersoonshuishouden)
0.0806% (rioolheffing niet-woning eigenaren)

Watersysteemheffing (Waterschap – Zuiderzeeland)

Ingezetenen: 93,55 per woonruimte
Gebouwd: 0,0352% van de WOZ-waarde
Onbebouwde grond: € 114,57 per hectare
Natuurterrein: € 11,34 per hectare

Hondenbelasting
Per hond: € 46,56
Kenneltarief (4 honden en meer): € 186,00

HANDIGE TELEFOONNUMMERS EN E-MAILADRESSEN

Gemeente Lelystad:
Stadhuisplein 2, 8232 ZX Lelystad, Tel. 14 0320
(op werkdagen tussen 8.30 en 17.00 uur bereikbaar) -
Vanuit buitenland: +31 320 279320
e-mail: gemeente@lelystad.nl

Waterschap Zuiderzeeland:
(0320) 247 911 of waterschap@zuiderzeeland.nl

Tricijn:
(0900) 25 25 25 1 of info@tricijn.nl

VVV Lelystad:
De Promesse 4, Tel: 0320 276 627
e-mail: info@vvvlelystad.nl

Buisman Makelaars:
Zilverparkkade 15, 8232 WJ Lelystad
(0320) 20 20 40 of info@buismanmakelaars.nl



Buisman Makelaars, een actief en gedreven makelaarskantoor.

Buisman Makelaars is gespecialiseerd in de verkoop van zowel bestaande- als nieuwbouwwoningen, maar ook het adres voor een NWWI gevalideerd taxatierapport.

NVM en permanente educatie.

Wij zijn aangesloten bij de Nederlandse Vereniging van Makelaars (NVM) en zorgen ondermeer voor een uitgebreide en zeer complete presentatie van uw woning of appartement op Funda, social media en natuurlijk onze eigen site.

Alle makelaars zijn ingeschreven in het register voor makelaars/taxateurs (Vastgoedcert), het NRVT en dienen te voldoen aan de permanente educatieverplichting van zowel de NVM, Vastgoedcert als het NRVT, hierdoor zijn wij altijd op de hoogte van de actualiteiten op het gebied van de woningmarkt.

Verkoopplannen?

Denkt u er over na om uw woning of appartement te verkopen? Maak dan gerust een afspraak. Wij komen graag geheel vrijblijvend met u kennismaken en zullen u tijdens deze kennismaking adviseren over de waarde en courantheid van uw woning of appartement. Ook adviseren wij u met betrekking tot de presentatie en nemen we het gehele (mogelijk) verkooptraject met u door.

Heeft u een woning gezien bij een ander makelaarskantoor?

Dan kunt u ons ook inschakelen als NVM-aankoopmakelaar. Van een extra bezichtiging (wij kijken toch met een andere "bril"), de onderhandelingen, controleren van de koopakte en bijwonen van het transport, wij zullen er voor u zijn!

U bent van harte welkom!

Speelt u met de gedachte om uw woning te verkopen of om een woning aan te kopen en bent u nieuwsgierig wat Buisman Makelaars voor u kan betekenen? Maak dan geheel vrijblijvend een afspraak en ervaar zelf of wij ook voor u de meest geschikte partij zijn.

Met vriendelijke groet,

Het team van Buisman Makelaars

Meer informatie over deze woning of over onze dienstverlening? Neem dan gerust contact met ons op T (0320) 20 20 40 en e-mail: info@buismanmakelaars.nl

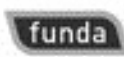
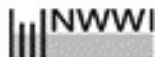

T 0320-20 20 40 • BUISMANMAKELAARS.NL
ZILVERPARKKADE 15 • 8232 WJ LELYSTAD • INFO@BUISMANMAKELAARS.NL

VERKOPEN ■ AANKOPEN ■ TAXATIES



Buisman Makelaars

Wij zorgen dat u zich thuis voelt

Disclaimer:

Deze brochure is met de grootst mogelijke zorg samengesteld. Echter, alle informatie is uitsluitend ten behoeve van promotionele doeleinden. Er kunnen derhalve fouten of onvolledigheden in staan. Hiervoor kan Buisman Makelaars B.V. geen enkele aansprakelijkheid aanvaarden.